

INFORME Nº 18 - ENXURRADA ALTO VALE DO ITAJAÍ

Florianópolis, 22 de dezembro de 2020.

Atualização até às 06h00.



GOVERNO DO ESTADO DE SANTA CATARINA
CIGERD - Centro Integrado de Gestão de Riscos e Desastres

1. MONITORAMENTO E ALERTAS

1.1. Condições Meteorológicas



Elaborado em: 21/12/2020 às 17:00

Meteorologista: Rosamaria Hahn

CONDIÇÕES METEOROLÓGICAS ATUAIS

Durante a tarde desta segunda-feira (21), tempo firme do Oeste aos planaltos. No Litoral, céu encoberto com pancadas de chuva entre o Médio Vale e Litoral Norte. Nas últimas 3 horas foi registrado acumulado de 8 mm de chuva em Jaraguá do Sul. A temperatura no Litoral e Planalto Sul é amena, varia entre 23 e 26°C, nas demais regiões variam entre 27 e 33°C. Vento de quadrante sul, moderado, com rajadas no Litoral.

A tendência nas próximas horas é de persistência das condições atuais, muitas nuvens no Litoral, com possíveis pancadas de chuva de pouca intensidade. Portanto, risco baixo para desastres.



Qualquer problema deve ser comunicado à coordenadoria municipal de Defesa Civil, através do telefone de emergência 199 ou Corpo de Bombeiros 193.

1.2. Condições hidrológicas das barragens da DC

Leitura: 17hs

Fonte.Régua ANA,níveis cidades

Barragem Sul (Ituporanga)

* Montante: 3,20 m (IBGE:) 373,20 m

* Jusante:0,60cm

* Lâmina vertedouro : 0,0

* Comportas abertas:5

* Comportas fechadas:0

* Canal extravasor Fechado 0.0cm Lâmina d água.

*Tempo: bom

* Pluviometria:0.00 mm

* Reservatório: 1%

- Barragem Oeste (Taió)

* Montante:3,80m

(IBGE): 342,80m

* Jusante:3,30m

* Comportas abertas:6

* Comportas fechadas:1

* Canal extravasor Fechado. 0.0cm de Lâmina d água.

*Tempo: bom

* Pluviometria: 0.00 mm

* Reservatório: 3%

- Barragem Norte:(José Boiteux)

*Montante:8,90m

(IBGE):263,90m

*Comportas abertas :2

*Comportas fechadas :0

* Tempo: bom

*Pluviometria: 0.0 mm

*Reservatório :7 %

Nível dos Rios Cidades: referente às 16hs.

* Taió:3,15m

* Taió:(Sdc local)17hs 3,18m

* Rio do oeste:2,70m

* Ituporanga:cm

* Ituporanga:(Sdc local 17hs:0,64cm

* Rio do Sul :cm

* Rio do Sul :(Sdc local 17hs)2,89m

* Blumenau :2,04m

2. OCORRÊNCIAS REPORTADAS

Com a situação meteorológica mais tranquila, não houve novos reportes de ocorrências significativas, mantém-se o total de 25 municípios agora trabalhando principalmente no restabelecimento dos serviços e no atendimento às vítimas. O levantamento de danos e prejuízos permanece.

| # | Município | Relato da Ocorrência |
|----|---------------------------|---|
| 1 | Presidente Getúlio | 16 óbitos; 02 desaparecidos; 8 desabrigados (01 abrigo); 137 desalojados; e 1600 outros afetados. |
| 2 | Rio do Sul | Abertura de abrigo devido a inundação de residências; Informação confirmada de 02 óbito; 21 desabrigados (02 abrigos); |
| 3 | Aurora | Ocorreu alagamento em diversos pontos no município, transbordamento de lagoas, inundação de residências. Grande corrida de massa ocorrida em diversos pontos, com uma corrida de massa de maior envergadura em local na rodovia SC-350, causando transtornos no fluxo normal de veículos. |
| 4 | Apiúna | Danos em estruturas públicas, pontilhões e ruas danificadas. |
| 5 | Ascurra | Problemas de deslizamentos, enxurrada em alguns bairros, danos em vias públicas e pontes de acesso a alguns moradores. |
| 6 | Santa Amaro da Imperatriz | Deslizamentos, em levantamento das informações. |
| 7 | Palhoça | Pontos de alagamento e deslizamentos em diversos bairros. Danos causados pelo evento climático de ontem, foram quase 60 ocorrências, 8 deslizamentos, 5 casas interditadas e diversas ruas inundadas. |
| 8 | Ibirama | 01 óbito 92 desalojados 4 desabrigados (1 abrigo) 350 atingidas |
| 9 | Santa Rosa do Sul | Registro de detalhamento e dano em Ponte. |
| 10 | Siderópolis | Deslizamento de terra que atingiu uma residência. 03 desalojados |
| 11 | Urussanga | Alagamentos, deslizamento de terra, queda de árvores e obstrução de vias. |
| 12 | Lontras | 80 desalojados. |
| 13 | Balneário Camboriú | Registradas diversas ocorrências de alagamentos, movimentações de massa, queda de espécimes arbóreos, 1 rolamento de rocha e 6 deslizamentos ocorridos em ruas como Hermógenes Assis Feijó, Maria Mansoto, Av. Rodesindo Pavan dentre outras, ainda está sendo feito o monitoramento dos rios da cidade. O Município irá decretar SE. Porém, sem necessidade de IAH ou qualquer outro recurso do Estado ou União. |

| | | |
|----|---------------------------|---|
| 14 | Rancho Queimado | Área vistoriada apresentou evolução da instabilidade que era conhecida. Trinca de abatimento com deslocamento de aproximadamente 1m na crista. Compdec já havia coberto com lona, orientou-se espalhamento de Cal virgem para promover sucção e, com isso, coesão (temporária) além de alguma cimentação ao material. Orientou-se ainda o desvio das águas pluviais para evitar piora do cenário dado a previsão de ciclone. Município está providenciando novo projeto de contenção. Solicitou suspensão do pagamento, pois o valor solicitado não atenderia ao objeto |
| 15 | Ouro Verde | Com a intensidade dos ventos ocorreu a queda da garagem da prefeitura. Registro de quedas de árvores também. |
| 16 | Balneário Arroio do Silva | 4 casas com seus telhados comprometidos. Distribuição de lona para ajuda emergencial aos moradores. |
| 17 | Saudades | O Rio chegou a 6.5m acima do normal. Alguns pontos de alagamento. |
| 18 | Maravilha | Apresenta diversos pontos de alagamento. |
| 19 | São Lourenço do Oeste | Ponto de deslizamento já ocorrido se agrava pela situação de chuvas no dia de hoje (20/12). |
| 20 | Criciúma | Em primeira avaliação, COMPDEC sinaliza para decretação de SE. O Município deseja buscar recursos financeiros para auxílio na recuperação dos prédios públicos danificados. Não há necessidade de IAH. |
| 21 | Xanxerê | Devido às fortes chuvas foram registrados alagamentos pontuais no centro, bairros dos Esportes e Vila União e deslizamento no bairro Aparecida, onde as equipes da prefeitura já estão no local realizando ações para controle do deslizamento |
| 22 | São Domingos | Alagamentos pontuais em São Domingos, bairro Ari Bortoli. |
| 23 | Galvão | Alagamentos pontuais no município. |
| 24 | Entre Rios | Alagamentos pontuais no município. |
| 25 | Xaxim | Alagamentos pontuais no centro da cidade |

2.1. Danos Humanos

| Município | Óbitos | Desaparecidos | Desabrigados | Desalojados |
|--------------------|-----------|---------------|--------------|-------------|
| Presidente Getúlio | 16 | 02 | 147 | 8 |
| Ibirama | 1 | | 4 | 92 |
| Rio do Sul | 2 | | 21 | |
| Siderópolis | | | | 03 |
| Lontras | | | | 80 |
| Total | 19 | 02 | 172 | 183 |

Obs.: 01 corpo aguarda permanece em processo de identificação pelo IGP;

2.2. Abrigos

| Municípios/Abrigos | Endereço |
|--------------------|--|
| Ibirama | Escola Municipal Christa Sedlacek Ponto Chic, Ibirama - SC, 89140-000 |
| Rio do Sul | Estrada Blumenau, nº 1140 - Bela Aliança - Rio do Sul . Rua Eugênio Marchi, s/nº - Santa Rita - Rio do Sul. |
| Presidente Getúlio | R. Três Portos, 116-220 - Pinheiro, Pres. Getúlio - SC, 89150-000 |

3. DECRETAÇÕES MUNICIPAIS

Até o momento, os municípios de Rio do Sul, Ibirama, Aurora, Vidal Ramos, Palhoça, Apiúna e Ascurra encaminharam o Decreto Municipal de Situação de Emergência. Não há na Defesa Civil nenhum processo pendente de avaliação. Presidente Getúlio já tem Reconhecimento Federal da decretação de Estado de Calamidade Pública.

4. ITENS DE ASSISTÊNCIA HUMANITÁRIA

4.1.1. Quantitativo por item

| Produto | Quantidade |
|----------------------------|--------------|
| Cestas básicas | 1.000 |
| Kits de limpeza | 1.000 |
| Kits de higiene pessoal | 3.000 |
| Fardos de água mineral | 1.000 |
| Colchão de Casal | 500 |
| Colchão de Solteiro | 500 |
| Kit de Acomodação Casal | 500 |
| Kit de Acomodação Solteiro | 500 |
| Total geral | 8.000 |

Foram liberados para compor o estoque do Centro de Logística de Rio do Sul, inclusive com o remanejamento de itens do Centro de Logística de Florianópolis, para que os municípios possam retirar os itens conforme a demanda levantada nas localidades atingidas.

4.1.2. Itens enviados aos municípios

| Município | Produto | Quantidades |
|-----------------------|-------------------------|--------------|
| Presidente Getúlio | Colchão Casal | 299 |
| | Colchão Solteiro | 545 |
| | Kit Acomodação Casal | 400 |
| | Kit Acomodação Solteiro | 632 |
| | Água Potável 5 litros | 1.600 |
| | Cesta Básica | 400 |
| | Kit de Higiene Pessoal | 1062 |
| | Kit de Limpeza | 400 |
| Rio do Sul | Colchão Casal | 05 |
| | Colchão Solteiro | 11 |
| | Kit Acomodação Casal | 10 |
| | Kit Acomodação Solteiro | 11 |
| | Kit de Higiene Pessoal | 21 |
| Ibirama | Água Potável 5 litros | 122 |
| | Colchão Casal | 34 |
| | Colchão Solteiro | 38 |
| | Kit Acomodação Casal | 34 |
| | Kit Acomodação Solteiro | 38 |
| | Kit de Higiene Pessoal | 89 |
| | Cesta Básica | 57 |
| | Kit de Limpeza | 35 |
| TOTAL DE ITENS | | 5.843 |

5. INFORMES DAS AGÊNCIAS

DC - Logística humanitária

Relatório sobre os transportes relativos à apoio na região afetada pela enxurrada:

- dia 17/12 – 02 caminhões do Ministério público disponibilizados para recolher colchões e kits de acomodação no CIGERD Florianópolis com destino a Rio do Sul e apoio na distribuição no dia 18/12;
- dia 20/12 – Novo apoio ajustado junto ao Ministério público para coletar mais colchões no CIGERD Florianópolis com destino a Rio do Sul e permanência na região até do dia 22/12 às 1200h;
- dia 21/12 – Retirada de itens doados pela Empresa Cotton Baby de São José (cotonetes, absorventes e lenços umedecidos além de refil de álcool gel) com destino à Rio do sul realizado por 01 caminhão do MPSC;
- dia 22/12 – apoio da Transportadora Gislon de Blumenau com 01 carreta para retirada de IAH de Rio do sul com destino a Ibirama; (a se confirmar ainda hoje 21/12). Caminhão de Rio do Sul acabou de ser confirmado para o dia 22/12

CELESC

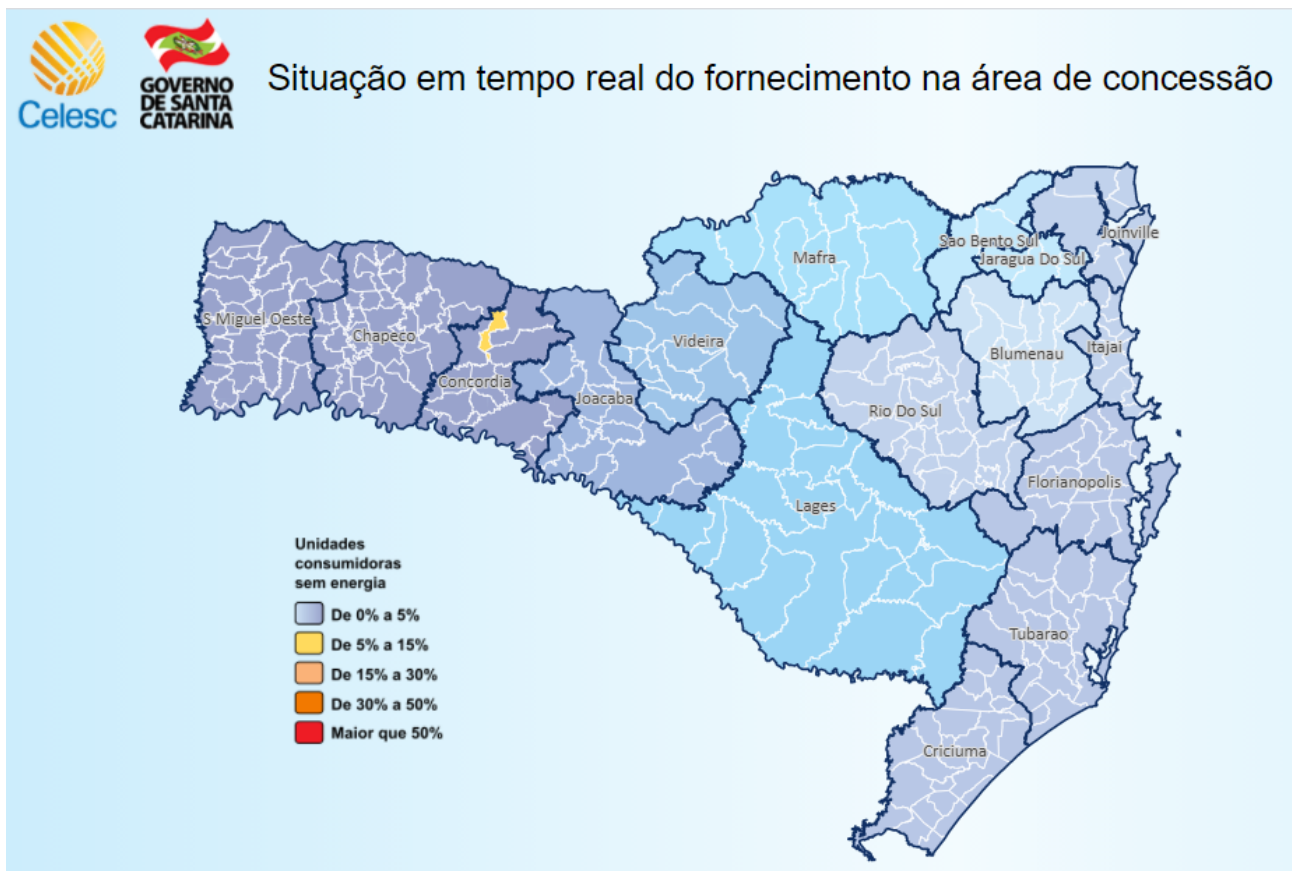

| Visão Geral - 21/12/2020 22:12 | | | |
|--------------------------------|-----------------------|-------------------------|--------------------------|
| Total de unidades consumidoras | 3.244.327 | | |
| Fornecimento normal | 3.243.131 | 99,96% | |
| Sem energia | 1.196 | 0,04% | |
| Desligamentos acidentais | 1.068 | 0,03% | |
| Desligamentos programados | 128 | 0,00% | |
| Mais informações | | | |
| Unidade | Total de interrupções | Interrupções acidentais | Interrupções programadas |
| Blumenau | 640 | 639 | 1 |
| Chapeco | 4 | 4 | 0 |
| Concordia | 89 | 1 | 88 |
| Criciúma | 110 | 110 | 0 |
| Florianópolis | 4 | 4 | 0 |
| Itajai | 5 | 5 | 0 |
| Jaraguá Do Sul | 4 | 4 | 0 |
| Joacaba | 0 | 0 | 0 |
| Joinville | 31 | 29 | 2 |
| Lages | 146 | 109 | 37 |
| Mafra | 25 | 25 | 0 |
| Rio Do Sul | 137 | 137 | 0 |
| São Bento Do Sul | 0 | 0 | 0 |
| São Miguel Do Oeste | 0 | 0 | 0 |
| Tubarão | 1 | 1 | 0 |
| Videira | 0 | 0 | 0 |

Clique [aqui](#) para ver informações meteorológicas.

Atenção: as informações aqui apresentadas são de caráter informativo e não constituem documento legal.

Fonte: <https://celgeoweb.celesc.com.br/desktop.html> acesso em 21/12/2020 às 22h10.

Informações das Agências Integradas através do GRAC - Grupo de Ações Coordenadas, Coordenadoria de Monitoramento e Alertas, Coordenadorias Regionais e Municipais de Defesa Civil. Relatório emitido pela Diretoria de Gestão de Desastres

**DEFESA CIVIL
DIGD - Diretoria de Gestão de Desastres**