

INFORME Nº 32.21 - CHUVAS DE JUNHO

FLORIANÓPOLIS, 11 de junho de 2021.
Atualização até às 17h00.

1. MONITORAMENTO E AVISOS METEOROLÓGICOS



Elaborado em: 11/06/2021 às 08:30

Meteorologista: Caio Guerra

CONDIÇÕES METEOROLÓGICAS ATUAIS

Manhã de sexta-feira (11) com predomínio de tempo firme no estado devido a atuação de uma região de alta pressão. No momento, o céu conta com apenas variação de nebulosidade. As temperaturas marcam valores em média de 10 a 15°C, com tendência de aquecimento gradual no decorrer da manhã. Já os ventos sopram do quadrante sudoeste/sul, com intensidade fraca. No decorrer do dia há condições para rajadas de vento nas regiões litorâneas, de quadrante sul, assim como condições para mar agitado e ressaca, com risco moderado de ocorrências associados a estes fenômenos.

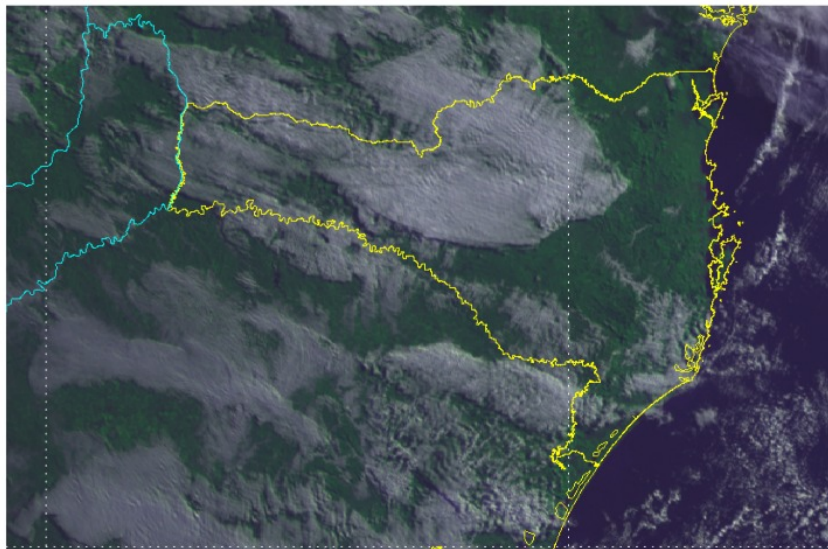

Qualquer problema deve ser comunicado à coordenadoria municipal de Defesa Civil, através do telefone de emergência 199 ou Corpo de Bombeiros 193.

OBSERVAÇÃO

#DefesaCivilSomosTodosNós

MONITORAMENTO 24H



Elaborado em: 11/06/2021 às 11:30

Meteorologista: Caio Guerra

ATUALIZAÇÃO: RAJADAS DE VENTO NESTA SEXTA-FEIRA (11)

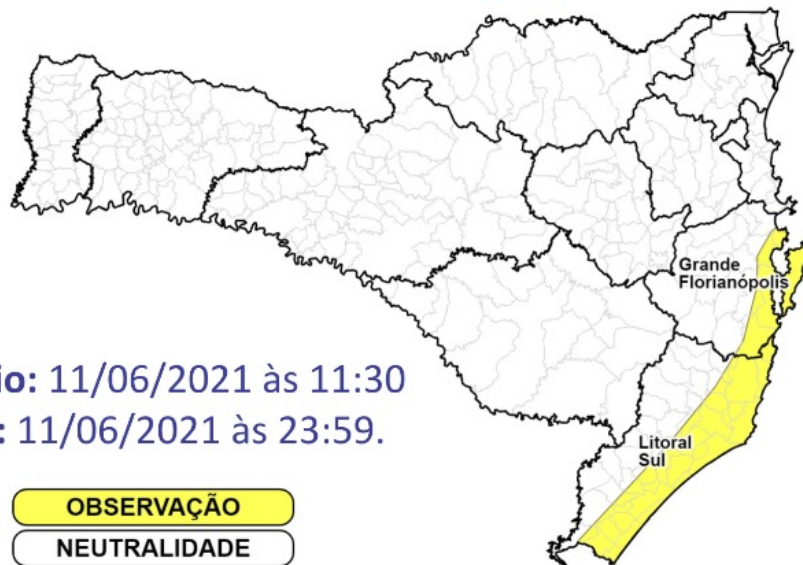

Início: 11/06/2021 às 11:30

Fim: 11/06/2021 às 23:59.

OBSERVAÇÃO

NEUTRALIDADE

Previsão: Após a passagem de uma frente fria sobre Santa Catarina, os ventos passam a soprar do quadrante sul/sudoeste nesta sexta-feira (11). As rajadas podem registrar valores entre 40 a 60 km/h. Há **risco baixo a moderado para ocorrências associadas a rajadas fortes de vento nas áreas em amarelo do mapa.**

A seguir, veja as recomendações da Defesa Civil.

Qualquer problema deve ser comunicado à coordenadoria municipal de Defesa Civil, através do telefone de emergência 199 ou Corpo de Bombeiros 193.

OBSERVAÇÃO

#DefesaCivilSomosTodosNós

MONITORAMENTO 24H



Elaborado em: 11/06/21 às 11:30

Meteorologista: Caio Guerra

ATUALIZAÇÃO: MAR AGITADO E RISCO DE RESSACA NESTA SEXTA-FEIRA (11)



Início: 11/06/2021 às 11:30.

Fim: 11/06/2021 às 23:59.

Situação do mar | Altura de onda

NEUTRALIDADE | abaixo de 2,0 m

OBSERVAÇÃO | **2,0 a 3,0 m**



Previsão: Nesta sexta-feira (11) mantém a condição de mar agitado e risco de ressaca entre o Litoral Sul e a Grande Florianópolis. As ondas são de direção sul, com 2,0 m de altura e picos de 2,5 m. **O risco relacionado a agitação marítima e ressaca é moderado nas áreas em amarelo do mapa.**

A seguir, acompanhe as recomendações da Defesa Civil:

Qualquer problema deve ser comunicado à coordenadoria municipal de Defesa Civil, através do telefone de emergência 199 ou Corpo de Bombeiros 193.

2. STATUS OPERACIONAL DO CIOP

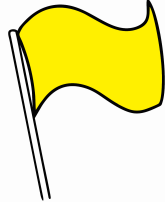
2.1. Nível de Mobilização do CIGERD

	
NÍVEL 1 - CÓDIGO AMARELO	COBRADE: 13214

NÍVEL DE MOBILIZAÇÃO POR CLASSE DE DANO	<p style="text-align: center;">1 - AMARELO</p> <p style="text-align: center;">Emergências locais, consideradas ocorrências de rotina (acidentes de trânsito, incêndios em edificações, acidentes de trabalho etc.) ou verificados danos humanos e/ou materiais de pequena intensidade e não generalizados.</p>
Atuação do CIGERD	<p>A atuação do Cigerd se concentra no registro dos eventos, dos danos e prejuízos, e na intensificação das ações de monitoramento e alerta. Os órgãos integrantes do GRAC são preliminarmente notificados.</p>
MOBILIZAÇÃO	<p style="text-align: center;"><i>A normalidade pode ser restabelecida com recursos mobilizáveis em nível local ou regional.</i></p>
T I P O L O G I A	<p style="text-align: center;">DESASTRES HIDROMETEOROLÓGICOS E GEOLÓGICOS</p> <p style="text-align: center;"><i>Desastres relacionados à ocorrência de eventos naturais, tais como chuva, tempestades, vendavais, processos erosivos, dentre outros, que ocasionam algum tipo de dano humano e/ou material, prejuízos econômicos públicos e/ou privados.</i></p> <p style="text-align: center;">Coordenação: Defesa Civil de SC</p>
	<p>São informadas com mais intensidade as instituições mais afetadas às ações de resposta a este tipo de ocorrências, para estarem em condições de mobilização se a situação se agravar, são especialmente notificadas as seguintes instituições:</p> <p style="text-align: center;">DCSC / CBMSC / COMPDEC / Prefeituras*</p>

* Através de contato direto dos Coordenadores Regionais junto aos Coordenadores Municipais de Defesa Civil.

2.2. Tipologia de Desastre

Cód	Ícone	Tipo	Descrição
1.3.2.1.4		Tempestade Local/Convectiva - Chuvas Intensas	São chuvas que ocorrem com acumulados significativos causando múltiplos desastres (ex. inundações movimentos de massa enxurradas etc.).

3. REGISTRO DE OCORRÊNCIAS

Foram registradas ocorrências em 24 municípios. As Coordenadorias Regionais permanecem apoiando os municípios nos atendimentos, vistorias e documentações para decretação, bem como na solicitação e entrega de itens de assistência humanitária. As informações são atualizadas à medida em que haja possibilidade dos agentes de campo informarem a Gerência de Operações da Defesa Civil.

COREDEC	MUNICÍPIO	DESCRIÇÃO DO EVENTO	Fonte*
Tubarão	Gravatal	Água em abundância, enxurrada água passando por cima da ponte cabeceira de ponte danificada pela enxurrada.	Formulário
	Laguna	Abertura de abrigo.	WhatsApp
	Tubarão	Deslizamento de terra sobre a via de trânsito local.	Formulário
	Jaguaruna	Registro de alagamentos em Sanga Grande	WhatsApp
	Imbituba	Ações de apoio ao CBMSC.	Formulário
	Imaruí	Registro de alagamentos e ponte destruída Atualização 10/06 19:30hs: Corrida de massa em via pública e em uma residência, mas sem vítimas. A residência encontra-se interdita e os moradores estão alojados em casas de parentes.,	WhatsApp
	São Martinho	Que no dia 08/06/2021, a partir das 00:00, deu-se o início de chuvas torrenciais com um grande volume de água principalmente vindo da nascente do rio Capivari elevando o nível do rio e de seus afluentes.	Formulário
Criciúma	Morro da Fumaça	Alagamentos -agentes em campo	WhatsApp
	Criciúma	Registro de Alagamentos, localidades mais afetadas: Quarta Linha, São Luiz e Monte Castelo	WhatsApp
	Içara	Alagamento da Rua Santos Valvassori Bacia, bairro Cristo Rei, isolando duas residências. A situação começa a ficar mais complexa. Compdec atendendo várias ocorrências no momento	Formulário
	Nova Veneza	Deslizamento de terra sobre a via de trânsito local;	Formulário
	Cocal do Sul	Atualização: as chuvas intensas dos últimos dias provocaram a desestabilização e comprometimento da estrutura da ponte na SC-108, próximo ao Lima Veículos (referência), causando erosão e rachaduras aparentes no asfalto. Também no bairro centro, um muro de um condomínio em construção desmoronou. Nos Bairros Cristo Rei e Jardim Itália duas ruas ficaram alagadas.	Formulário
Florianópolis	Canelinha	146 pessoas desabrigadas/desalojadas, sendo aberto abrigo municipal com capacidade para 200 pessoas na Escola Profª Maria De Lourdes Nicolau Zimmermann.	WhatsApp
Blumenau	Brusque	Deslizamento com queda de muro no bairro Paquetá (apenas danos materiais). No Bairro Limeira já existem danos à infraestrutura pública (pontilhões), e residências atingidas pelos	WhatsApp

		alagamentos. Equipes da DC municipal em levantamento. Teremos abertura de abrigo de modo preventivo caso haja necessidade de alocar famílias.	
	Timbó	Registro de Queda de muro.	WhatsApp
Itajaí	Penha	Grande volume de chuva com alagamentos pontuais;	Formulário
	Itajaí	Devido às fortes chuvas nos últimas 24h, a Defesa Civil de Itajaí está em estado de atenção, monitorando as condições climáticas e as áreas de encosta do Município. Com o solo encharcado, ainda há risco de deslizamentos. Nesta quarta-feira (09). As ações de resposta às ocorrências decorrentes da chuva desta madrugada estão sendo realizadas de maneira integrada com os órgãos municipais, defesa civil, Codetran, Guarda municipal., secretaria de obras e CBMSC, montamos um posto de comando de operações na sede da Defesa Civil em Itajaí, para atender a demanda e coordenar as ocorrências. 30 Ocorrências em Itajaí.	Formulário
	Luiz Alves	Informa queda de árvore na rodovia de acesso a Massaranduba.	WhatsApp
	Balneário Camboriú	Relata escorregamento na AV Panorâmica e alagamento pontual próximo ao Shopping.	WhatsApp
	Camboriú	Atualização de Camboriú: Até o momento, 17 pessoas estão no abrigo , especialmente montado no Ginásio Francisco Duarte de Souza, no Areias. Mais de 200 pessoas foram retiradas de suas casas. Para o local, foram destacadas desde as primeiras horas da manhã, equipes da Defesa Civil e Corpo de Bombeiros, que estão trabalhando com embarcações, maquinários e helicóptero. Não houve deslizamentos. Telefonia e internet estão funcionando. Nos bairros atingidos funcionam parcialmente. Bairros isolados: Jardim Europa, lado direito do Santa Regina. O acesso ao Rio do Meio, Nova Brasília, Tererê e comunidade do Túnel estão intransitáveis. Braço, Macacos e Caetés não tinha passagem para veículos até meio-dia. Uma equipe da Secretaria de Obras está indo nessas localidades para saber como está a situação neste momento. Às 18:00 de 10/06, Coordenador Regional se reuniu com o GRAC e prefeito municipal para discutir o encaminhamento da decretação e da solicitação de IAH. Atualização 10/06 19hs: abrigos abertos, sem ocupantes. O nível da água baixou totalmente, sem agravamentos.	WhatsApp
São Miguel do Oeste	Guaraciaba	Forte pancada de chuva destruiu a ponte, pois o entorno é cercado por uma quantidade de montanhas e com isso levou a ponte.	Formulário
Araranguá	Santa Rosa do Sul	Escorregamento de terra nos fundos de uma residência (cerca de 3m) vizinha a uma jazida de pedra de arenito. Município realizará a retirada da família do local	WhatsApp
	Balneário Gaivota	4 pessoas retiradas de duas casas e realocadas em casas de parentes. Atualização 10/06 18hs: Município recebendo hj parte dos IAH a fim de acolher as famílias no abrigo. Amanhã recebendo restante	WhatsApp

		<p>dos IAH. Abrigo aberto, porém as famílias estão em outros locais por falta de colchões e kits acomodação, que chegam hoje a noite no município.</p>	
	Timbé do Sul	<p>Deslizamento sobre via, fluxo de tráfego interrompido. Devido a chuva de ontem (09) ocorreu um deslizamento de terra na BR 285, na Serra da Rocinha, em Timbé do Sul. O ocorrido deixou uma pista da BR 285 bloqueada na manhã desta quinta-feira, dia 10, nas proximidades do primeiro viaduto no Km 49.</p> <p>O Departamento Nacional de Infraestrutura de Transportes (DNIT) informou que é necessário redobrar os cuidados ao trafegar pelo trecho. Uma equipe da construtora responsável pelas obras no trecho já trabalha no local para desobstruir a passagem.</p> <p>Atualização: Situação atual da Serra da Rocinha - Timbé do Sul após vistoria feita pelo DNIT: Sistema de comboio na Serra da Rocinha: De segunda a sexta-feira Subida: 6h e 18h Descida: 6h30 e 18h30 Sábados, domingos e feriados Interditada</p> <p>Voltará a ser liberado via sistema de comboio a partir da próxima segunda-feira, 14/06.</p>	<p>WhatsApp /</p> <p>https://agorasul.com.br/deslizamento-de-terra-e-registrado-na-serra-da-rocinha/</p>

* Informações oriundas das redes de comunicação internas da Defesa Civil são preliminares, carecendo de confirmação e detalhamento nos formulários oficiais de registro da DIGD;

3.1. Decretações

Elevado para 08 os municípios que decretaram Situação de Emergência: **PESCARIA BRAVA, CANELINHA, BRUSQUE, LAGUNA, IMARUÍ, BALNEÁRIO GAIVOTA, CAMBORIÚ e TIJUCAS**, a documentação está sob análise para homologação.

4. ITENS DE ASSISTÊNCIA HUMANITÁRIA

4.1. Solicitados pelos municípios

COREDEC	Município	Decreto de SE ou ECP	Itens Solicitados	Qtde	Responsável pelo Recebimento
Tubarão	Laguna	Sim	Cesta básica de alimentos para 7 dias	28	Entregue
			Água potável (fardo 5L)	50	Entregue
			Kit para higiene pessoal	20	Entregue
			Kit para limpeza doméstica	33	Entregue
			Kit de acomodação para solteiro	8	Entregue
			Colchão Solteiro	8	Entregue
			Kit complementar de acomodação para casal	3	Entregue
			Colchão Casal	3	Entregue
	Pescaria Brava	Sim	Cesta básica de alimentos para 7 dias	150	Recusado
			Kit para limpeza doméstica	150	Recusado
			Kit de acomodação para solteiro	50	Recusado
			Colchão Solteiro	50	Recusado
			Kit complementar de acomodação para casal	50	Recusado
			Colchão Casal	50	Recusado
	Imaruí	Sim	Cesta básica de alimentos para 7 dias	100	Entregue
			Kit para limpeza doméstica	100	Entregue
			Kit para higiene pessoal	300	Entregue
			Kit de acomodação para solteiro	30	Entregue
			Colchão Solteiro	30	Entregue
			Kit complementar de acomodação para casal	50	Entregue
			Colchão Casal	50	Entregue
Araranguá	Balneário Gaivota	Sim	Cesta básica de alimentos para 7 dias	20	Entregue
			Kit para limpeza doméstica	20	Entregue
			Kit para higiene pessoal	20	Entregue
			Kit de acomodação para solteiro	13	Entregue
			Colchão Solteiro	13	Entregue
			Kit complementar de acomodação para casal	20	Entregue
			Colchão Casal	20	Entregue
Florianópolis	Canelinha	Sim	Cesta básica de alimentos para 7 dias	304	no CELOG
			Água potável (fardo 5L)	1.250	no CELOG
			Kit para higiene pessoal	843	no CELOG
			Kit para limpeza doméstica	304	no CELOG

			Kit de acomodação para solteiro	377	no CELOG
			Colchão Solteiro	377	no CELOG
			Kit complementar de acomodação para casal	233	no CELOG
			Colchão Casal	233	no CELOG
	Tijucas	Sim	Cesta básica de alimentos para 7 dias	5	no CELOG
			Kit para higiene pessoal	5	no CELOG
			Kit para limpeza doméstica	7	no CELOG
			Colchão Solteiro	9	no CELOG
			Colchão Casal	3	no CELOG
	Blumenau	Brusque	Sim	Cesta básica de alimentos para 7 dias	95
Kit para limpeza doméstica				67	no CELOG
Kit para higiene pessoal				276	no CELOG
Kit de acomodação para solteiro				117	Entregue
Colchão Solteiro				177	Entregue
Kit complementar de acomodação para casal				20	Entregue
Colchão Casal				20	Entregue

4.2. Total de itens disponibilizados

Total de Itens Disponibilizados	Quantidade
Água potável (fardo 5L)	1.300
Cesta básica de alimentos para 7 dias	702
Colchão Casal	379
Colchão Solteiro	606
Colchão Solteiro	58
Kit complementar de acomodação para casal	376
Kit de acomodação para solteiro	595
Kit para higiene pessoal	1.464
Kit para limpeza doméstica	681
Total geral	6.161

4.3. Abastecimento dos Centros de Logística da Defesa Civil

CELOG	Cestas básicas 7 dias	500
	Kit higiene	500
	Kit limpeza	800

5. RELATÓRIO FOTOGRÁFICO



Imagem 1 - IAH no CELOG provisório no 5º BPM em Tubarão;



Imagem 2 - Chegada dos colchões e kits acomodações em Brusque;



Imagem 3 - IAH sendo levados ao município de Imaruí;



Imagem 4 - IAH para o município de Balneário Gaivota;



Imagem 5 - IAH para o município de Imaruí;



Imagem 6 e 7 - Situação da rodovia em Timbé do Sul;

Informações recebidas da Coordenadoria de Monitoramento e Alertas da Defesa Civil, Coordenadorias Regionais de Defesa Civil, Coordenadorias Municipais de Proteção e Defesa Civil e das Agências Integradas do GRAC - Grupo de Ações Coordenadas.

Relatório distribuído à mídia pela Assessoria de Comunicação.

DEFESA CIVIL
DIGD - Diretoria de Gestão de Desastres